山陰海岸世界ジオパーク認定ハチ北エリア

第14回 ハチ北高原夏ホタル

ホタル マンスリーマップ

7/1 SAT ～ 7/31 MON

自然豊かなハチ北高原では毎年7月、ホタルがよく見られます。
とっておきの観賞場所をピックアップしました。
ご家族や大切な方と、ホタルの光を眺めながら
ステキな夜を過ごしてください。

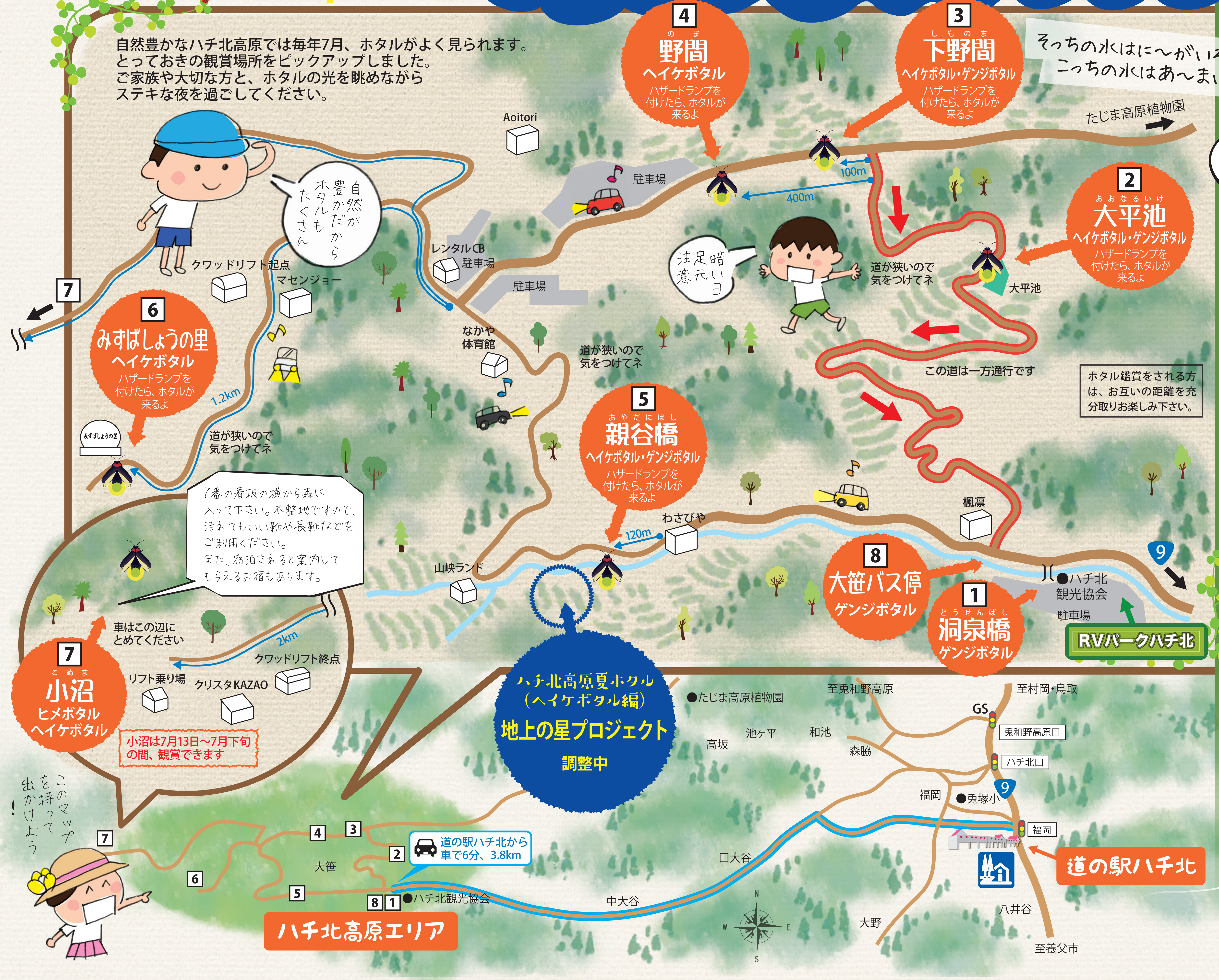

4 野間（のま） ヘイケボタル ハザードランプを付けたら、ホタルが来るよ
3 下野間（しものま） ヘイケボタル・ゲンジボタル ハザードランプを付けたら、ホタルが来るよ
そっちの水はに～がいぞ～！ こっちの水はあ～まいぞ～！
たじま高原植物園
2 大平池（おおなるいけ） ヘイケボタル・ゲンジボタル ハザードランプを付けたら、ホタルが来るよ
大平池
Aoitori
駐車場
100m
400m
自然が豊かだからホタルもたくさん
注意足元暗いヨ
レンタルCB 駐車場
駐車場
クワッドリフト起点
マセンジョー
道が狭いので気をつけてネ
なかや体育館
道が狭いので気をつけてネ
この道は一方通行です
ホタル鑑賞をされる方は、お互いの距離を充分取りお楽しみ下さい。
7
6 みずばしょうの里 ヘイケボタル ハザードランプを付けたら、ホタルが来るよ
1.2km
みずばしょうの里
道が狭いので気をつけてネ
5 親谷橋（おやだにばし） ヘイケボタル・ゲンジボタル ハザードランプを付けたら、ホタルが来るよ
わさびや
120m
山峡ランド
楓凛
8 大笹バス停 ゲンジボタル
1 洞泉橋（どうせんばし） ゲンジボタル
9
ハチ北観光協会
駐車場
RVパークハチ北
7番の看板の横から森に入って下さい。不整地ですので、汚れてもいい靴や長靴などをご利用ください。
また、宿泊されると案内してもらえるお宿もあります。
車はこの辺にとめてください
2km
クワッドリフト終点
リフト乗り場
クリスタKAZAO
7 小沼（こぬま） ヒメボタル ヘイケボタル
小沼は7月13日～7月下旬の間、観賞できます
ハチ北高原夏ホタル（ヘイケボタル編）
地上の星プロジェクト
調整中
このマップを持って出かけよう！
7
4
3
2
6
5
8 1 ハチ北観光協会
大笹
道の駅ハチ北から車で6分、3.8km
ハチ北高原エリア
たじま高原植物園
至兎和野高原
至村岡・鳥取
GS
高坂
池ヶ平
和池
森脇
兎和野高原口
ハチ北口
9
福岡
兎塚小
福岡
口大谷
道の駅ハチ北
中大谷
大野
八井谷
至養父市
N
S
E
W

こんな看板が目印デス！
① 洞泉橋
歌っても歌わなくてもホタルの発生に関係ありません

注意事項

※2～6番の場所では、ハザードランプを付けるとホタルが出てきます。出てきたらランプを消して観賞してください。

※ご鑑賞の際は、虫除けスプレー・雨具（カッパ・長靴・傘など）、長袖シャツ・長ズボン・汚れてもいい靴などをお持ちください。

※駐車場やホタル観賞時の事故等に関しましては、当協会は一切責任を負いませんので、ご了承ください。

※ホタルは PM8:30 頃から見られるようになりますが、天候や気象状況によって見られなかったり、見えにくい場合がありますので、ご了承ください。

お問い合わせ▶午前8時～午後5時・定休日木曜

ハチ北観光協会

TEL 0796-96-0732

〒667-1344 兵庫県美方郡香美町村岡区大笹
FAX 0796-96-0341 http://www.hachikita.jp
メール hatikita@mxa.nkansai.ne.jp

宿泊のお問合せはハチ北観光協会まで

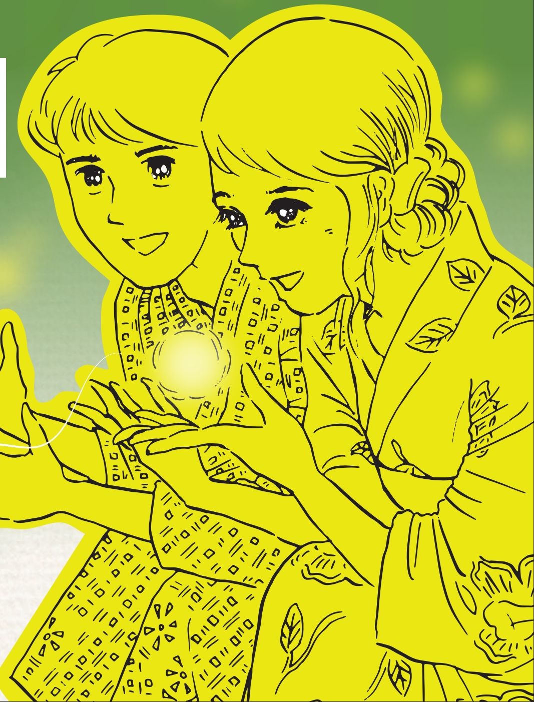URL